

# FPSE RV

## *FingerPrint Enrolment & Management System* *soluzioni di identificazione di controllo accessi fisico*

FPSE RV è una soluzione software in grado di gestire sistemi di controllo accessi basati su identificazione biometrica o RFID adatto alle piccole e medie imprese e a sistemi Enterprise.

FPSE RV offre la possibilità di integrare soluzioni biometriche in sistemi di controllo accessi ad un costo competitivo e con la possibilità di potersi integrare con applicazioni e sistemi di terze parti.

FPSE RV è compatibile con i terminali biometrici Sagem MorphoAccess™ e consente di gestire lettori su reti in standard TCP/IP, realizzando una architettura client/server che consente di centralizzare la gestione dell'infrastruttura di controllo accessi.

La nostra soluzione offre inoltre la possibilità di codificare sia carte contactless RFID che carte a contatto (anche mediante la gestione remota della procedura di registrazione), in modo tale che il dato biometrico sia sempre in possesso del suo detentore, in accordo con le normative e le disposizioni Italiane in termini di Privacy e trattamento dati.

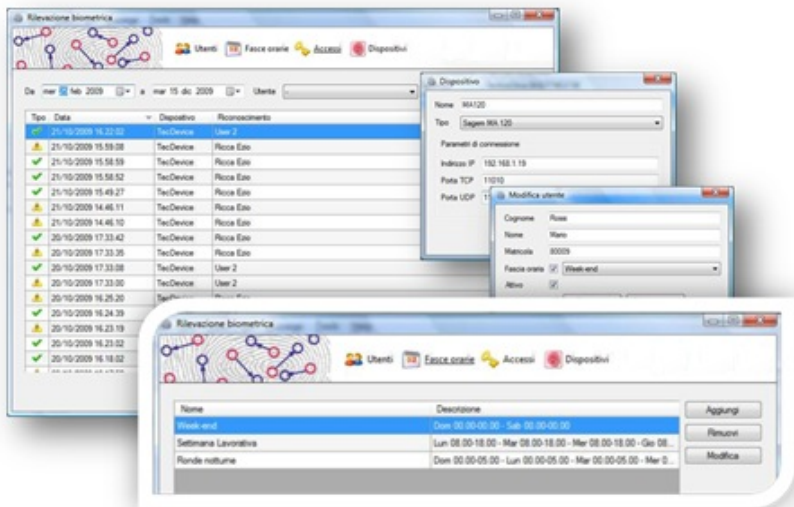

### CARATTERISTICHE FPSE RV

- Enrolment remoto dei template di impronta e locale con lettori Sagem MorphoSmart™ USB
- Dati memorizzati su RDBMS
- Architettura multi-livello distribuita
- Gestione terminali MorphoAccess™ e SmartClock
- Log in real-time di: varco, ID, data e ora
- Gestione orari di accesso utenti
- Nessun limite di utenti
- Disponibilità API di sviluppo

### **Gestione Biometria**

- Acquisizione template biometrico con consolidamento in 3 step
- Modalità di match gestite: contactless, centralizzato, su terminale
- Card supportate: Sagem ypsID, MIFARE, iClass, ISO14443

### CARATTERISTICHE TECNICHE

#### **Requisiti di sistema**

- CPU Pentium 4, RAM 512MB
- Network Ethernet TCP/IP
- Porte USB 1.1
- Sistema operativo MS Windows XP, Vista, 7, Server 2003/2008
- .Net Framework 2.0 SP2 o succ.

#### **Lettori gestiti**

- Sagem MorphoSmart™ USB (MSO1300, MSO1350, MSO30x, MSO35x)
- Sagem MorphoAccess™ (MA100/120, MA200, MA500/520, OMA200, OMA500/520, J series)
- Lettori HID serie Edge/VertX